Diese Broschüre zeigt Ihnen anhand von Fallbeispielen aus unserer Beratungspraxis ganz konkret, wie ein Integrationsprozess in den Arbeitsmarkt aussehen kann – vom 1. Kontakt mit den IQ Fachberatungen bis zum erfolgreichen Eintritt in den Arbeitsmarkt.

Sie …
… unterstützen eine Person mit ausländischem Abschluss dabei, diesen anerkennen zu lassen oder möchten jemandem helfen, eine qualifikationsadäquate Beschäftigung in Deutschland zu finden? Oft ist das ein längerer, komplizierter Prozess.

Wir …
… bieten eine passgenaue Begleitung in diesem Prozess, von der Anerkennung formaler Qualifikationen über den Erwerb weiterer Kompetenzen bis hin zu Fragen der Zuwanderung. Wo nötig binden wir externe Akteure ein, mit denen oftmals eine langjährige Zusammenarbeit besteht.
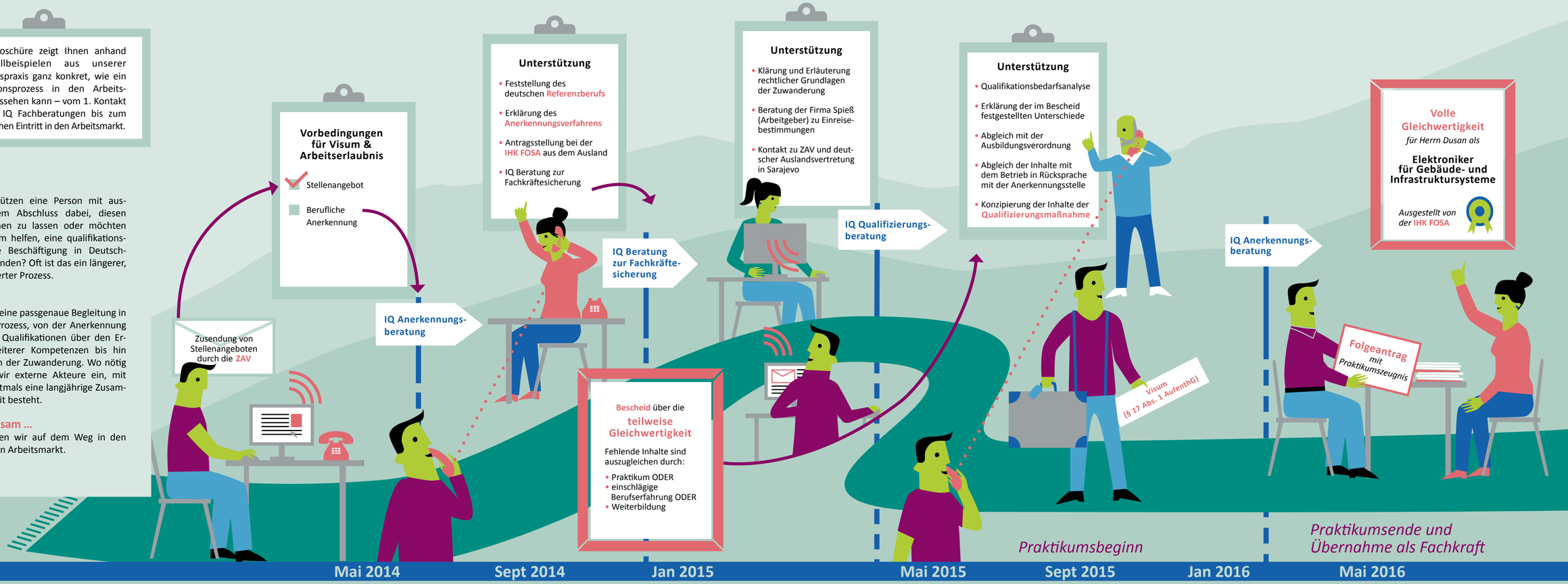
Gemeinsam …
… begleiten wir auf dem Weg in den deutschen Arbeitsmarkt.